

Loop geen
onnodig risico.

1	2	3	4	5	6	7
---	---	---	---	---	---	---

Lager risico Hoger risico

Lees het essentiële-
informatiedocument.

DIT IS EEN VERPLICHTE MEDDELING

Double Digit:

Besi 15%

Start inschrijving 22 mei '23
Start beleggingsproduct 9 juni '23

BESI 15%* biedt jaarlijks kans op een hoge rente-uitkering en bescherming op de laatste peildatum tegen een koersdaling tot 70% van de Startwaarde.

BESI 15%

BESI 15% keert rente uit op het moment dat het aandeel BE Semiconductor Industries N.V. (hierna BESI) op vooraf bepaalde peildata op of boven de Startwaarde** noteert. Op dat moment wordt er rente uitgekeerd én krijgt u uw nominale inleg terug. BESI 15% houdt dan op te bestaan. BESI 15% heeft een looptijd van maximaal 5 jaar en wordt uitgegeven door SG Issuer (onderdeel Société Générale Group).

De belangrijkste kenmerken BESI 15%:

- Onderliggende waarde: het aandeel BE Semiconductor Industries N.V.
- Kans op een hoge rente-uitkering van 15%
- Looptijd maximaal 5 jaar
- Tussentijds verhandelbaar
- Beschermd tegen een koersdaling tot 70% (op einddatum)
- Uitgegeven door SG Issuer (onderdeel Société Générale Group)

*BESI 15% is een beleggingsproduct. Prognoses bieden geen betrouwbare indicator voor toekomstige resultaten.

**Zoals vastgesteld op basis van de slotkoersen van het aandeel BE Semiconductor Industries N.V. op 9 juni 2023.

De waarde van uw belegging kan fluctueren. In het verleden behaalde resultaten bieden geen garantie voor de toekomst.

Voor wie is BESI 15% geschikt?

- Voor beleggers die kans willen hebben op een hoge rente-uitkering;
- Voor beleggers die denken dat het aandeel BESI zich in de komende 5 jaar gunstig ontwikkelt;
- Voor beleggers die naast bovengenoemde factoren hechten aan een zekere mate van bescherming (tot 70% van de Startwaarde).

Met welke risico's moet u rekening houden?

- BESI 15% is geen garantieproduct. Als het aandeel BESI op de einddatum onder 70% van de startwaarde staat, zal BESI 15% onder de nominale waarde aflossen. In het meest extreme geval dat het aandeel BESI naar 0 gaat kunt u uw gehele inleg verliezen;
- Beleggers in dit product ontvangen geen dividend;
- Beleggers in BESI 15%, dat uitgegeven wordt door SG Issuer (onderdeel Société Générale Group), dat uitgegeven wordt door SG Issuer, lopen kredietrisico op Société Générale S.A.

[S&P A, Moody's A1, Fitch A. Bron: Bloomberg, 18 mei 2023]

Hoe werkt BESI 15%? Hoeveel rente keert BESI 15% uit?

BESI 15% wordt (vervroegd) afgelost op het moment dat op één van de vijf, jaarlijkse peildata het onderliggende aandeel BESI op of boven de Startwaarde staat. U krijgt dan 100% van uw nominale inleg terug én een rente-uitkering. Die kan 15% of 30% of 45% of 60% of zelfs 75% van de nominale waarde zijn. De rente wordt als volgt berekend:

Staat het aandeel BESI op of boven de Startwaarde op de:

- 1^e peildatum, dan krijgt u 15% rente; BESI 15% stopt en u krijgt uw nominale inleg terug;
- 2^e peildatum, dan krijgt u 30% rente; BESI 15% stopt en u krijgt uw nominale inleg terug;
- 3^e peildatum, dan krijgt u 45% rente; BESI 15% stopt en u krijgt uw nominale inleg terug;
- 4^e peildatum, dan krijgt u 60% rente; BESI 15% stopt en u krijgt uw nominale inleg terug;
- 5^e peildatum (einddatum), dan krijgt u 75% rente; BESI 15% stopt en u krijgt uw nominale inleg terug.

In de voorbeelden op pagina 5 t/m 7 kunt u zien hoe dit werkt. BESI 15% biedt geen kapitaalbescherming. U kunt uw gehele inleg verliezen. Dit kan bijvoorbeeld als de koers van het aandeel BESI nul (0) wordt (bijvoorbeeld bij een faillissement van BE Semiconductor Industries N.V.).

Beschermingsniveau

Als het aandeel BESI op géén van de peildata op of boven de Startwaarde noteert, ontvangt u géén rente-uitkering. In dat geval krijgt u op de einddatum:

- De nominale waarde van uw inleg terug, als de slotkoers van het aandeel op de laatste peildatum niet lager is dan 70% van de Startwaarde. Dit noemen we het Beschermingsniveau. Of;
- Een contante betaling van een bedrag gelijk aan uw nominale inleg min het percentage gelijk aan de procentuele waardedaling van het aandeel BESI ten opzichte van de Startwaarde. Wanneer de slotkoers van het aandeel op de laatste peildatum bijvoorbeeld met 50% is gedaald ten opzichte van de Startwaarde, krijgt u een bedrag gelijk aan 50% van de nominale waarde van uw inleg. U krijgt uw nominale inleg niet terug. Uw inleg is niet gegarandeerd (Zie rekenvoorbeelden op pagina 5 t/m 7).

In beide gevallen houdt BESI 15% op te bestaan.

Tussentijds verhandelbaar

BESI 15% heeft een looptijd van één, twee, drie, vier of vijf jaar, afhankelijk van de koersontwikkeling van het aandeel BESI. Onder normale omstandigheden en op dagen dat er op de Euronext N.V. handel in het aandeel BESI plaatsvindt, is het mogelijk om uw belegging voor het einde van de looptijd te verkopen tegen de actuele waarde daarvan. U kunt dit doen via Wilgenhaege Capital Markets B.V. ('Wilgenhaege'). Bij tussentijdse verkoop is de prijs van BESI 15% gelijk aan de actuele waarde op het moment van handelen. De actuele waarde kan zowel hoger als lager zijn dan de nominale waarde.

Voorbeelden

Aan de hand van enkele voorbeelden leggen wij de werking van BESI 15% verder uit. We gaan uit van een Startwaarde van 100% van BESI 15%, een eenmalige bemiddelingsfee van 4%, een rente van 15% en een investering in BESI 15% van 20.000 euro nominaal (20 deelnemingen van 1.000 euro). De totale betaling bij aanvang bedraagt in dit geval 20.800 euro. Het Beschermingsniveau bedraagt 70% van de Startwaarde van het aandeel BESI.

Per voorbeeld wordt het effectief rendement berekend op basis van de totale betaling bij aanvang, de looptijd,

de uitkeringen die worden ontvangen en het eventuele verlies bij aflossing. De service fee die uw depotbank in rekening brengt, is niet meegenomen in deze berekening. De voorbeelden gaan ervan uit dat BESI 15% niet tussentijds wordt verkocht. De voorbeelden zijn bedoeld om de werking van BESI 15% uit te leggen en vormen geen betrouwbare indicator voor toekomstige resultaten.

De Startwaarde wordt op 9 juni 2023 vastgesteld op basis van de slotkoers van het aandeel BE Semiconductor Industries N.V. (BESI) op die datum.

1 Het aandeel BESI noteert op de eerste peildatum (10 juni 2024) op of boven de Startwaarde.

- U ontvangt uw nominale inleg, vermeerderd met een rente-uitkering van 15%;
- BESI 15% houdt op te bestaan.

Jaar	Peildatum 1	Peildatum 2	Peildatum 3	Peildatum 4	Peildatum 5
Stand BESI	104%				
Rente	15%				
Totaal ontvangen rente	15%	3.000 euro (1 x 3.000 euro)			
Vervroegde aflossing einde jaar 1	100%	20.000 euro			
Effectief rendement op jaarbasis	10,52%				

2 Het aandeel BESI noteert op geen van de peildata op of boven de Startwaarde. Het aandeel noteert op de laatste peildatum (9 juni 2028) lager dan 70% van de Startwaarde. De slotkoers van het aandeel BESI is in dit voorbeeld 50% van de Startwaarde.

- U ontvangt niet uw nominale inleg;
- U krijgt een contante betaling van een bedrag gelijk aan uw nominale inleg min het percentage gelijk aan de procentuele waardedaling van het aandeel BESI ten opzichte van de Startwaarde;
- U ontvangt géén rente-uitkeringen;
- BESI 15% houdt op te bestaan.

Jaar	Peildatum 1	Peildatum 2	Peildatum 3	Peildatum 4	Peildatum 5
Stand BESI	98%	92%	95%	76%	50%
Rente	0%	0%	0%	0%	0%
Totaal ontvangen rente	0%	0 euro			
Aflossing einde jaar 5	50%	Een contante betaling voor een bedrag van 10.000 euro			
Effectief rendement op jaarbasis	-13,62%				

3 Het aandeel BESI noteert op de eerste twee peildata onder de Startwaarde, maar op de derde peildatum (9 juni 2026) op of boven de Startwaarde.

- U ontvangt uw nominale inleg, vermeerderd met een rente-uitkering van $3 \times 15\% = 45\%$;
- BESI 15% houdt op te bestaan.

Jaar	Peildatum 1	Peildatum 2	Peildatum 3	Peildatum 4	Peildatum 5
Stand BESI	93%	98%	105%		
Rente	0%	0%	3 x 15%		
Totaal ontvangen rente	45% 9.000 euro (3 x 3.000 euro)				
Vervroegde aflossing einde jaar 3	100% 20.000 euro				
Effectief rendement op jaarbasis	11,70%				

4 Het aandeel BESI noteert op geen van de peildata op of boven de Startwaarde. Het aandeel BESI noteert op de laatste peildatum (9 juni 2028) op of boven 70% van de Startwaarde.

- U ontvangt uw nominale inleg;
- U ontvangt géén rente-uitkeringen;
- BESI 15% houdt op te bestaan.

Jaar	Peildatum 1	Peildatum 2	Peildatum 3	Peildatum 4	Peildatum 5
Stand BESI	95%	98%	87%	74%	72%
Rente	0%	0%	0%	0%	0%
Totaal ontvangen rente	0% 0 euro				
Aflossing einde jaar 5	100% 20.000 euro				
Effectief rendement op jaarbasis	-0,78%				

5 Het aandeel BESI noteert op de eerste vier peildata onder de Startwaarde, maar op de vijfde en laatste peildatum (9 juni 2028) op of boven de Startwaarde.

- U ontvangt uw nominale inleg, vermeerderd met een rente-uitkering van $5 \times 15\% = 75\%$;
- BESI 15% houdt op te bestaan.

Jaar	Peildatum 1	Peildatum 2	Peildatum 3	Peildatum 4	Peildatum 5
Stand BESI	99%	97%	82%	96%	123%
Rente	0%	0%	0%	0%	5 x 15%
Totaal ontvangen rente	75% 15.000 euro (5 x 3.000 euro)				
Aflossing einde jaar 5	100% 20.000 euro				
Effectief rendement op jaarbasis	10,96%				

6 Het aandeel BESI noteert op de eerste drie peildata onder de Startwaarde, maar op de vierde peildatum (9 juni 2027) op of boven de Startwaarde.

- U ontvangt uw nominale inleg, vermeerderd met een rente-uitkering van $4 \times 15\% = 59,2\%$;
- BESI 15% houdt op te bestaan.

Jaar	Peildatum 1	Peildatum 2	Peildatum 3	Peildatum 4	Peildatum 5
Stand BESI	94%	88%	95%	115%	
Rente	0%	0%	0%	4 x 15%	
Totaal ontvangen rente	60% 12.000 euro (4 x 3.000 euro)				
Vervroegde aflossing einde jaar 4	100% 20.000 euro				
Effectief rendement op jaarbasis	11,36%				



Het aandeel BE Semiconductor Industries N.V. (BESI)

BE Semiconductor Industries N.V. (Besi) is een Nederlands bedrijf dat is opgericht in 1995 en is een van de grootste producenten en leveranciers ter wereld van machines die zorgen voor een verbinding tussen de chip en andere componenten (die attach) en machines om de chip te beschermen (verpakking). Besi ontwerpt, ontwikkelt, produceert, verkoopt, installeert en onderhoudt de machines. Besi heeft nummer 1 en nummer 2 posities in hun belangrijkste markten en circa 32% marktaandeel (bron: presentatie Besi maart 2023). Besi is met name gericht op het meest geavanceerde technologie en daar hebben ze zelfs een marktaandeel van 72%. De meest veelbelovende technologie op het vlak van die attach is hybrid bonding. Deze technologie maakt het mogelijk om chips te stapelen met een groot aantal onderlinge verbindingen. De belangrijkste activiteiten vinden plaats in Nederland, Oostenrijk, Zwitserland, Maleisië en China. Besi levert de systemen o.a. aan klanten als TSMC, Samsung, Qualcomm, LG, Bosch en NXP.

Vroeger was dit een sterk cyclische industrie die meebewoog met de vernieuwingscycli in de pc-markt. Met de opkomst van onder meer 5G, kunstmatige intelligentie, cloud infrastructuur, data analytics en Internet of Things is de markt breder en stabiel geworden. Naast de trend dat de vraag naar het aantal chips toeneemt, worden de eisen aan chips ook steeds groter. Een belangrijke trend in de ontwikkeling van chips

is dat ze steeds sneller, kleiner, zuiniger en efficiënter worden. De progressie in de rekenkracht van chips is decennialang gedreven door het steeds kleiner maken van de verbindingen binnen in de chips (lithografie). Het wordt technologisch steeds uitdagender om op dit vlak verdere progressie te boeken. Naar de toekomst toe lijkt de progressie steeds meer te moeten gaan komen uit het efficiënt verbinden van verschillende chips. Hierdoor is de complexiteit van de machines waarmee dit moet gebeuren exponentieel toegenomen. De innovaties op dit vlak zorgen voor een structureel hoge groei en vraag naar steeds meer geavanceerde machines.

In juni 2022 heeft Besi de financiële targets voor 2025 verhoogd naar een omzet van meer dan 1 miljard, mede als gevolg van de groeiende potentie van hybrid bonding. De guidance voor de bruto marge is gehandhaafd op 57-62%. De grote stijging van marge in de afgelopen vijf jaar (brutomarge van 57% in 2017 naar 62% in 2022), is het gevolg van verplaatsing van productie naar Azië en van een steeds sterker wordende marktpositie. De brutomarges van Besi behoort tot de beste in de sector. Besi genereert veel cash waardoor het in staat is om veel te blijven investeren in Research & Development en waar nodig kleine overnames te doen. Hiermee wordt het marktleiderschap in de niches waarop het actief is verder versterkt. Daarnaast keren ze een groot deel van de winst uit in de vorm van dividend en inkoop van eigen aandelen.

Bron: jaarverslag 2022 en website Besi



Bron: Bloomberg, maart 2022

Oprichting	1995
Oprichters	Richard Blickman
Hoofdkantoor	Duiven
Werknemers	1.994 (march 2023)
Producten	Machines voor halfgeleiders
Onderliggend bedrijfsresultaat	€ 294,12 miljoen (2022)
Website	www.besi.com

Bron: Bloomberg, May 2023

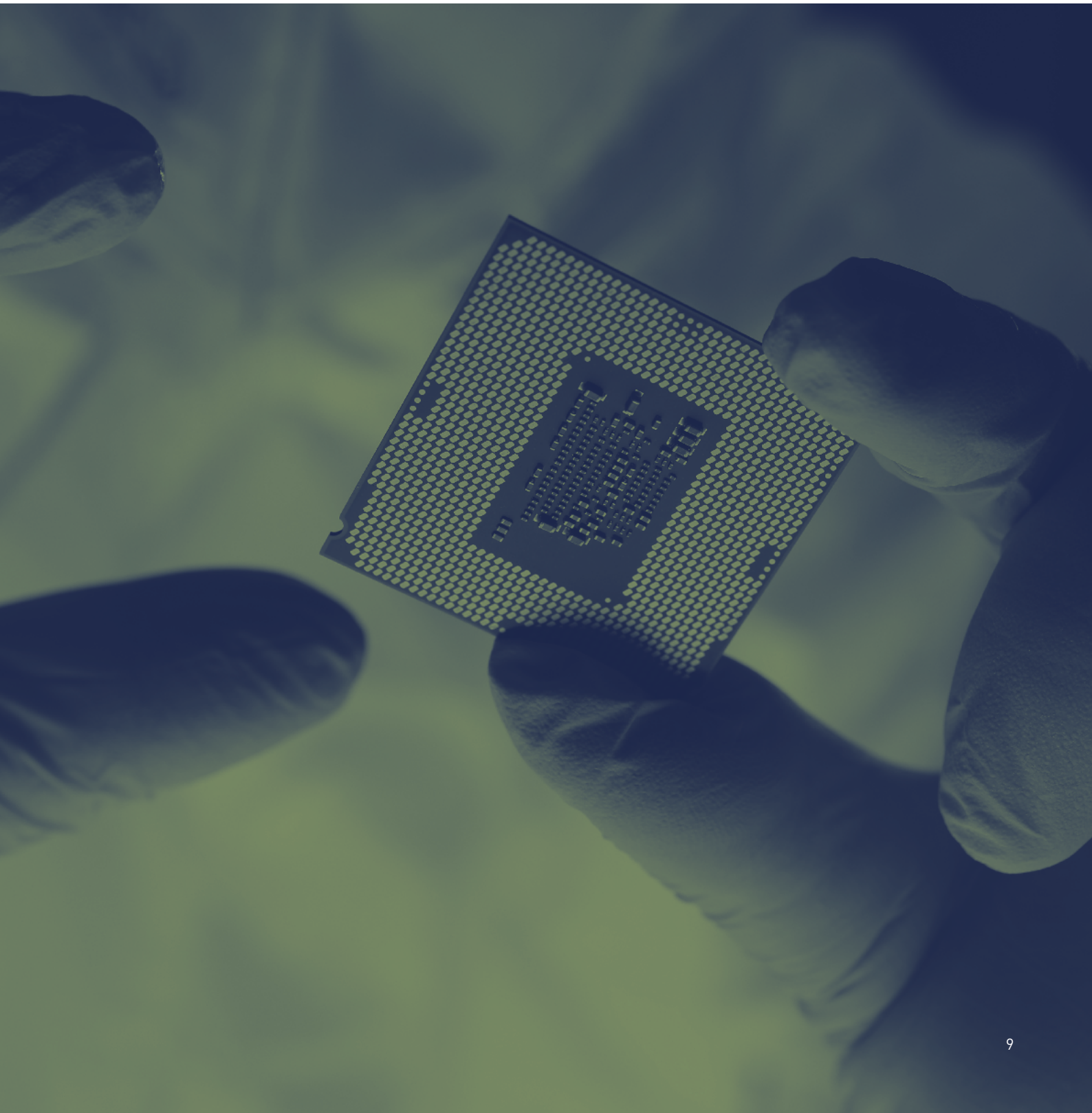

Deelnemen?

Wanneer kan BESI 15% interessant zijn voor u?

- Als u op zoek bent naar een beleggingsproduct dat een hoge rente kan uitkeren;
- Als uw visie is dat op één van de vijf peildata de koers van het onderliggende aandeel gelijk staat aan of hoger staat t.o.v. de Startwaarde;
- Als u bereid bent om volledig koersrisico op uw inleg te lopen;
- Als u bereid bent om gedurende de looptijd kredietrisico te lopen op Société Générale S.A.;
- Als u bereid bent om BESI 15% gedurende de gehele looptijd (van maximaal 5 jaar) aan te houden. Het is weliswaar mogelijk BESI 15% tussentijds te verhandelen, dit kan zowel gunstig als ongunstig zijn. Dit kunt u lezen in de paragraaf "Dagelijks verhandelbaar"; zie bladzijde 14.

Inschrijfperiode

U kunt vanaf maandag 22 mei 09:00 uur tot en met vrijdag 9 juni 2023 15:00 uur inschrijven op BESI 15%. Inschrijven kan uitsluitend via Wilgenhaege. U kunt inschrijven op BESI 15% door contact op te nemen met Wilgenhaege op telefoonnummer 023 – 554 16 33 of ga naar de website www.wilgenhaege.nl/besi-15 Société Générale S.A. behoudt zich uitdrukkelijk het recht voor om de inschrijvingstermijn eerder te sluiten.

Inschrijven

U kunt alleen inschrijven in veelvouden van 1.000 euro nominaal. Er geldt een minimum inschrijving van 10.000 euro nominaal (10 deelnemingen in BESI 15%). Société Générale S.A. behoudt zich uitdrukkelijk het recht voor om de inschrijvingstermijn eerder te sluiten, minder dan de gehele inschrijving toe te wijzen of geen enkele inschrijving toe te wijzen. In het laatste geval zal BESI 15% niet worden uitgegeven.

De voorwaarden van BESI 15% staan beschreven in het prospectus, de supplementen bij het prospectus en de definitieve voorwaarden (Final Terms) van dit product. De beslissing om BESI 15% te kopen dient uitsluitend te worden genomen op basis van het prospectus, de supplementen bij het prospectus, het Essentiële informatiedocument (Eid) en de definitieve voorwaarden (Final Terms) van dit product. Deze documenten kunt u kosteloos opvragen bij Wilgenhaege of downloaden van de website: www.wilgenhaege.nl/besi-15

Kosten

Kosten dienstverlening Wilgenhaege

Wilgenhaege rekent een eenmalige bemiddelingsfee van 4% over de nominale waarde (40 euro per deelneming van 1.000 euro in BESI 15%).

Tijdens de inschrijfperiode betaalt u geen transactiekosten!

Beheerkosten Soci t  G n rale S.A.

De beheerkosten van BESI 15% die Soci t  G n rale S.A. in rekening brengt, bedragen maximaal 2,5%.

Deze kosten zijn eenmalig en worden berekend over de nominale waarde per deelneming. De beheerkosten van maximaal 2,5% zijn reeds in de uitgifteprijs van BESI 15% verwerkt. De beheerkosten van Soci t  G n rale S.A. voor het product BESI 15% omvatten de vergoeding voor de structurering van het product, de kosten in verband met vereffening via Euroclear Nederland en de juridische en administratieve kosten.

Kosten depotbank

Bent u nog geen cli nt bij Wilgenhaege? Dan gaan wij een cli ntrelatie met u aan en openen wij een beleggingsrekening voor u bij een van onze depotbanken: Saxo Bank N.V. of AFS Execution Services. De bank rekent een service fee voor het aanhouden van een beleggingsrekening. De service fee is maximaal 0,22% per jaar, en wordt per kwartaal in rekening gebracht.

Totale kosten

Samenvattend: Soci t  G n rale S.A. berekent eenmalig maximaal 2,5% beheerkosten; deze kosten zijn verwerkt in de uitgifteprijs van BESI 15%. Wilgenhaege rekent een eenmalige bemiddelingsfee van 4%. De eenmalige kosten bedragen maximaal 6,5% (waarvan 2,5% in de prijs van het product is opgenomen). Voor het bewaren van effecten rekent de bank een service fee van maximaal 0,22% van het belegd vermogen op de beleggingsrekening per jaar. Bij een investering van 20.000 euro nominaal betekent dit eenmalige kosten van maximaal 1.300 euro en doorlopende kosten van 44 euro per jaar.

Indien u transacties verricht in BESI 15%, anders dan tijdens de inschrijvingsperiode, betaalt u de reguliere transactiekosten aan Wilgenhaege. De hoogte van deze kosten kunt u opvragen bij Wilgenhaege en bedragen maximaal 1,25% over het transactiewaarde. Bij een automatische aflossing op een van de jaarlijkse peildata of op de einddatum betaalt u ook geen transactiekosten.

Betaling kosten

Wijze van betaling van de diverse kosten:

- Betaling van de eenmalige bemiddelingsfee van Wilgenhaege geschiedt door betaling van dit bedrag boven op het bedrag voor aankoop van BESI 15% aan Wilgenhaege;
- Betaling van de eenmalige beheerkosten van Soci t  G n rale S.A. geschiedt door aanschaf van BESI 15% (is verwerkt in de uitgifteprijs);
- Betaling van de service fee geschiedt door middel van automatische incasso op uw beleggingsrekening en wordt per kwartaal in rekening gebracht;
- Transactiekosten worden bij tussentijdse verkoop ingehouden op de verkoopopbrengst.

Risico's

De aanschaf van BESl 15% brengt bepaalde risico's met zich mee, zoals kredietrisico, koersrisico, valutarisico, liquiditeitsrisico, risico met betrekking tot belangenverstremgeling en risico op voortijdige beëindiging. Lees voor een uitgebreide beschrijving van de risico's het prospectus, de supplementen bij het prospectus en de definitieve voorwaarden (Final Terms). Deze documenten kunt u kosteloos opvragen bij Wilgenhaege of downloaden van de website:

www.wilgenhaege.nl/besi-15

BESl 15% is niet geschikt voor iedere belegger. Het is van belang dat u de kenmerken en risico's van dit product begrijpt, voordat u een beleggingsbeslissing neemt. Tevens dient u zorgvuldig af te wegen of BESl 15% geschikt is voor u gezien uw ervaring, beleggingshorizon, overige beleggingen, financiële positie, risicobereidheid en andere relevante omstandigheden. In geval van twijfel dient u professioneel advies in te winnen.

Deze brochure dient slechts ter informatie en is geen aanbieding of uitnodiging tot het doen van een aanbieding van BESl 15%. Het aanbod van BESl 15% vindt uitsluitend plaats op basis van het prospectus, de supplementen bij het prospectus, het Eid en de definitieve voorwaarden (Final Terms). De beslissing om BESl 15% te kopen moet dan ook op basis van deze documenten worden gemaakt. Dit document kunt u kosteloos opvragen bij Wilgenhaege of downloaden van de website: www.wilgenhaege.nl/besi-15

Wilgenhaege verstrekt geen beleggingsadvies. Voordat u tot een belegging overgaat, dient u zelf een analyse te maken en eventueel uw eigen adviseur(s) te raadplegen. Deze paragraaf bevat slechts een overzicht van de belangrijkste risico's.

Verlies van inleg

BESl 15% biedt geen kapitaalgarantie. Indien het aandeel BESl op de laatste peildatum lager dan 70% van de Startwaarde (het Beschermingsniveau) noteert, ontvangt u niet uw nominale inleg terug. In dat geval krijgt u een contante betaling van een bedrag gelijk aan uw nominale inleg min het percentage gelijk aan de procentuele

waardedaling van het aandeel BESl ten opzichte van de Startwaarde. U loopt het risico uw volledige inleg te verliezen (bijvoorbeeld bij een faillissement van BESl).

Valutarisico

BESl 15% noteert in euro's. U loopt derhalve een valutarisico indien de euro voor u niet de basisvaluta is.

Vervroegde aflossing

Onder bijzondere omstandigheden heeft Société Générale S.A. de mogelijkheid BESl 15% vervroegd af te lossen tegen de actuele marktwaarde. Deze waarde kan lager zijn dan de uitgifteprijs en/of de nominale waarde. De specifieke voorwaarden voor vervroegde aflossing zijn terug te vinden in het prospectus en de definitieve voorwaarden (Final Terms) www.wilgenhaege.nl/besi-15

Handelsonderbrekingen en liquiditeitsrisico

Het aantal BESl 15% dat per serie kan worden uitgegeven is aan een maximum gebonden. Het maximum is onder andere afhankelijk van marktomstandigheden, liquiditeit, volatiliteit (de mate waarin de aandelenkoersen fluctueren) en interne richtlijnen van Société Générale S.A. met betrekking tot het risico. Indien het maximum van de uitgifte bereikt wordt, zal Société Générale S.A. slechts nog een biedkoers afgeven. Dit wordt de 'bid only' situatie genoemd. Beleggers kunnen bestaande posities sluiten tegen de biedkoers. Nieuwe posities innemen kan niet met Société Générale S.A. als tegenpartij. Het kan zijn dat uw order slechts gedeeltelijk uitgevoerd wordt als het maximum van uitgifte bereikt wordt.

Kredietrisico

Beleggers in BESl 15% hebben een vordering op de uitgevende instelling (Société Générale S.A.). Standard & Poor's Ltd. ('S&P') en Fitch Group Inc. ('Fitch') berekenen de kredietwaardigheid van een onderneming en daarmee het kredietrisico dat verbonden is aan een belegging in een instrument uitgegeven door deze onderneming. Deze berekening wordt vertaald in een zogenoemde 'credit rating'. Credit ratings kunnen een goede indicatie geven van de kredietwaardigheid van een bedrijf, maar

beleggers wordt aangeraden hun beleggingsbeslissing niet op credit ratings te baseren. De hier weergegeven credit ratings geven de kredietwaardigheid van Société Générale S.A. weer, niet die van BESI 15%. Daarom zijn niet alle risico's, verbonden aan een belegging in BESI 15%, in deze credit ratings weerspiegeld.

Credit ratings zijn aan wijziging onderhevig. Société Générale S.A. heeft een credit rating van A (14 december 2022) afgegeven door S&P, van A1 (1 februari 2022) afgegeven door Moody's en van A (28 september 2022) afgegeven door Fitch. Meer informatie over credit ratings van Société Générale S.A. vindt u op:

<https://investors.societeGénérale.com/en/financial-and-non-financial-information/ratings/credit-ratings>

BESI 15% wordt gehouden via een giraal bewaringssysteem en is daardoor afgescheiden van het vermogen van de depotbank waar BESI 15% wordt aangehouden. Het Nederlandse depositogarantiestelsel is niet op BESI 15% van toepassing.

Beleggers krijgen met een belegging in BESI 15% geen eigendom in de onderliggende waarde, het aandeel BESI.

Marktrisico en koersrisico

Bij een belegging in BESI 15% loopt u marktrisico. Marktrisico omvat het risico van de beweeglijkheid van de markt en aandelenkoersen als gevolg van alle gebeurtenissen die van invloed kunnen zijn op die markt. De koersontwikkeling van BESI 15% is afhankelijk van onder meer de koersbewegingen van de onderliggende waarde, renteontwikkelingen, dividendontwikkelingen, volatiliteit op financiële markten en het kredietrisico op Société Générale S.A. Hierdoor kan de waarde van BESI 15% fluctueren en kan de koers van BESI 15% lager zijn dan de prijs waarvoor BESI 15% is aangeschaft.

Indien het aandeel BESI rond een peildatum dicht bij de Startwaarde of rond de laatste peildatum dicht bij het Beschermingsniveau noteert, kan de koers van BESI 15% zeer beweeglijk zijn. Daarnaast is de koersontwikkeling onder andere afhankelijk van de beweeglijkheid van de onderliggende waarde.

Een hogere beweeglijkheid van de onderliggende waarde betekent een lagere koers van BESI 15% en vice versa. Een hogere beweeglijkheid heeft namelijk tot gevolg dat het risico dat de onderliggende waarde het Beschermingsniveau bereikt groter wordt.

Berekeningsagent

De berekeningsagent (de juridische entiteit die de waarde van het product vaststelt) van BESI 15% is dezelfde entiteit als de uitgevende instelling van BESI 15% (namelijk Société Générale S.A.). In het geval zich aangelegenheden voordoen die de waarde van BESI 15% kunnen beïnvloeden, kan de berekeningsagent naar eigen inzicht aanpassingen in BESI 15% en/of onderliggende waarde doorvoeren, zoals wijzigingen in de onderliggende waarde, bijvoorbeeld door een fusie of overname. Zulke wijzigingen kunnen mogelijk een negatief effect op de waarde van BESI 15% hebben.

Belangenverstrengeling

Société Générale S.A. kan als uitgevende instelling en in andere hoedanigheden long en short posities innemen in de onderliggende waarde. Dit kan zij doen om haar risico's met betrekking tot de betreffende BESI 15% af te dekken of voor andere bankactiviteiten. Deze transacties kunnen de marktwaarde en verhandelbaarheid van de onderliggende waarde en/of BESI 15% beïnvloeden en kunnen een nadelig effect hebben op uw belegging in BESI 15%. Zie ook de voorgaande paragraaf over de berekeningsagent.

Voortijdige beëindiging

Onder uitzonderlijke omstandigheden kan Société Générale S.A. BESI 15% vroegtijdig beëindigen tegen de marktwaarde van BESI 15% op dat moment. Dit kan minder zijn dan de nominale waarde van de betreffende BESI 15%. Deze situatie doet zich bijvoorbeeld voor indien het voor Société Générale S.A. niet langer is toegestaan onder geldende wet- en regelgeving (waaronder fiscale regels) aan haar verplichtingen van BESI 15% te voldoen. In deze uitzonderlijke situatie zal BESI 15% tegen de actuele waarde worden afgelost.

Dagelijkse verhandelbaarheid

De prijs waarvoor Société Générale S.A. bereid is BESI 15% te kopen wordt de 'biedprijs' genoemd en de prijs waarvoor Société Générale S.A. bereid is BESI 15% te verkopen wordt de 'laatprijs' genoemd. Het verschil tussen de bied- en laatprijzen wordt de 'spread' genoemd. Gedurende de looptijd van BESI 15% kan de spread aan wijziging onderhevig zijn. De market maker (Société Générale S.A.) vergroot de spread (tijdelijk) of de stelling kan tijdelijk niet beschikbaar zijn wanneer er belangrijke cijfers worden gepubliceerd, zoals jaarcijfers of macro- economische cijfers of wanneer de onderliggende waarde niet verhandelbaar zijn.

BESI 15% is dagelijks op continue basis verhandelbaar. Société Générale S.A. zorgt onder normale omstandigheden voor een liquide markt met een biedlaatspread (het verschil tussen de prijs die voor BESI 15% wordt geboden en de prijs waartegen

verkopers bereid zijn te verkopen) van 1%. Bij tussentijdse verkoop is de prijs van BESI 15% gelijk aan de actuele waarde op het moment van handelen. De actuele waarde kan zowel hoger als lager zijn dan de nominale waarde.

Door bijzondere omstandigheden kan het voorkomen dat Société Générale S.A. geen prijs afgeeft. Dit kan bijvoorbeeld gebeuren indien de handel in de onderliggende waarden wordt stilgelegd, er extreme marktomstandigheden zijn, of wanneer er een storing is in het handelssysteem van Société Générale S.A. Indien Société Générale S.A. geen prijzen afgeeft, kan het zijn dat het niet mogelijk is BESI 15% te kopen of te verkopen of niet tegen de door u gewenste prijs. Andere omstandigheden waarin de spread kan worden aangepast, zijn als er sprake is van grote (verwachte) volatiliteit of wanneer er een groot aantal transacties in korte tijd plaatsvindt. Mogelijk kan de koers van BESI 15% na deze periode afwijken van de laatst beschikbare koers voor aanvang van deze periode.

De liquiditeit kan verdwijnen waardoor er geen secundaire markt voor BESI 15% is. Indien er tijdelijk of definitief geen markt in BESI 15% mogelijk is, loopt u een liquiditeitsrisico. U dient daarom bereid te zijn BESI 15% tot het einde van de looptijd aan te houden.

Derhalve kan de spread op het moment van aankoop van BESI 15% anders zijn dan op het moment van verkoop van de betreffende positie.

Heeft u vragen over de prijsvorming van BESI 15%, neem dan contact op met Wilgenhaege op telefoonnummer 023 - 554 16 33 of e-mail naar info@wilgenhaege.nl

Duurzaamheid

Bij de selectie van de onderliggende beleggingen van dit financiële product is geen rekening gehouden met de specifieke EU-criteria voor ecologisch duurzame economische activiteiten.

Belangrijke informatie

Verschil met een rechtstreekse belegging in het aandeel BESI

Er zijn belangrijke verschillen tussen rechtstreeks beleggen in het aandeel BESI en beleggen in BESI 15%. Houdt u onder andere rekening met de volgende verschillen als u beide beleggingen vergelijkt:

- U bent met BESI 15% beschermd tegen een maximale koersdaling van 30% op de laatste peildatum. Belegt u rechtstreeks in het aandeel BESI, dan heeft u deze bescherming niet;
- BESI 15% volgt tussen de peildata niet een-op-een de koersbewegingen van het aandeel BESI. De terugbetaling wordt bepaald op de laatste peildatum;
- U ontvangt met een belegging in BESI 15% geen dividend, zoals bij een rechtstreekse belegging in het aandeel BESI wel het geval is;
- Bij een belegging in BESI 15% loopt u kredietrisico op Société Générale S.A., als uitgevende instelling;
- BESI 15% heeft een einddatum (9 juni 2028). Het aandeel BESI kent geen einddatum;
- Het rendement van BESI 15% is gemaximeerd. Een rechtstreekse belegging in het aandeel BESI kent geen maximumrendement en kan daarom hoger uitvallen.

Dividend

In 2022 betaalde BESI 3,33 euro dividend per aandeel, wat een dividendrendement van 5,88% betekent, gerekend met de slotkoers van 31 december 2022. Beleggers in BESI 15% ontvangen geen dividendbetalingen. Het verwachte dividend wordt gebruikt om BESI 15% zijn kenmerken te geven.

Bron: Bloomberg, mei 2023.

Tussentijdse koersvorming

De koers van BESI 15% is gedurende de looptijd niet alleen afhankelijk van de stand van het aandeel BESI. De koers van BESI 15% is onder meer afhankelijk van de volatiliteit op de aandelenmarkt, de renteontwikkeling, het feit dat het rendement van BESI 15% is gemaximeerd en de kredietwaardigheid van Société Générale S.A. Een stijging van de volatiliteit (= de mate waarin aandelenkoersen fluctueren) op de aandelenmarkt zal, ceteris paribus, een daling van de

koers van BESI 15% tot gevolg hebben en vice versa. Een stijging van de kapitaalmarktrente zal, ceteris paribus, ook een daling van de koers van BESI 15% tot gevolg hebben en vice versa. Hierbij geldt dat hoe langer de resterende looptijd van BESI 15% nog is, des te groter het effect van de kapitaalmarktrente op de koers van BESI 15% zal zijn.

Omdat het rendement van BESI 15% is gemaximeerd, zal bij een stijging van het aandeel BESI gedurende de eerste jaren van de looptijd de koers van BESI 15% waarschijnlijk achterblijven bij deze stijging. Indien op de financiële markten de beoordeling van de kredietwaardigheid van Société Générale S.A. zal verslechteren, kan dit een negatief effect op de waarde van BESI 15% hebben.

Fiscale informatie

De fiscale gevolgen van het beleggen in BESI 15% zijn afhankelijk van uw persoonlijke situatie. Voor een rechtspersoon of een professionele belegger zijn andere fiscale aspecten van toepassing. Voor informatie hierover dient u dan ook te allen tijde een deskundige te raadplegen. Er kunnen over uw belegging in BESI 15% belastingen verschuldigd zijn die niet via Société Générale S.A., Wilgenhaege of uw bank worden geïnd. De fiscale behandeling van BESI 15% is afhankelijk van de hoogte van uw belegging in BESI 15%, uw overige beleggingen en uw persoonlijke situatie. Raadpleeg hiervoor de Belastingdienst of uw belastingadviseur.

Meer informatie

Voor het actuele overzicht van de beschikbare beleggingsproducten van Wilgenhaege kunt u kijken op: www.wilgenhaege.nl/beleggingsproducten

Na uitgifte van BESI 15% kunt u de kenmerken en relevante informatie over de beleggingsproducten terugvinden op deze website. Het prospectus, de supplementen bij het prospectus, het Essentiële-informatiedocument (Eid) en de definitieve voorwaarden (Final Terms), waarin de kosten, risico's en voorwaarden van de beleggingsproducten staan beschreven kunt u kosteloos opvragen bij Wilgenhaege of downloaden op de website: www.wilgenhaege.nl/besi-15

Essentiële informatie

Naast de voorbeelden op pagina 5 t/m 7 in deze brochure, zijn er scenario's beschikbaar via het Eid dat verbonden is aan dit beleggingsproduct. De scenario's die hierin worden voorgesteld, zijn ramingen van toekomstige prestaties op basis van gegevens uit het verleden met betrekking tot de waardeschommelingen van de belegging. Ze zijn gebaseerd op de methodologie die afkomstig is uit de verordening betreffende Essentiële-Informatiedocumenten voor verpakte retail beleggingsproducten en verzekeringsgebaseerde beleggingsproducten (Verordening (EU) Nr. 1286/2014). Het Eid is vanaf 9 juni 2023 kosteloos verkrijgbaar via Wilgenhaege. U kunt het Eid ook raadplegen op www.wilgenhaege.nl/besi-15

Prospectus

De goedkeuring van het prospectus van BESI 15% mag niet worden beschouwd als een gunstig advies over de voor verhandeling op een gereguleerde markt aangeboden of toegelaten roerende waarden.

Vragen en/of opmerkingen

Wij willen dat u tevreden bent over onze service. Daarom werken we steeds aan de kwaliteit van onze dienstverlening. Als u een vraag, klacht of suggestie heeft waarmee wij onze service verder kunnen verbeteren, laat ons dit dan weten. Wij luisteren naar u en zoeken naar een passende oplossing waar mogelijk. U kunt uw vraag, klacht of suggestie op verschillende manieren aan ons doorgeven:

Per telefoon **023 567 99 00**

Per e-mail **info@wilgenhaege.nl**

Per post **Wilgenhaege Capital Markets B.V.
Client Services
Postbus 209
2130 AE Hoofddorp**

Belangrijkste kenmerken van BESI 15%*

Uitgevende instelling	SG Issuer (onderdeel Société Générale Group)
Distributeur	Wilgenhaege Capital Markets B.V.
Uitgifteprijs	100% (1.000 euro)
Nominale waarde	1.000 euro (= één deelneming in BESI 15%)
Uitgiftedatum	16 juni 2023
Einddatum	16 juni 2028
Onderliggende waarde	Het aandeel BE Semiconductor Industries N.V. (BESI)
Beschermingsniveau	70% van de Startwaarde van het aandeel BESI
Startwaarde	Slotkoers 9 juni 2023
Eindwaarde	Slotkoers 9 juni 2028
Peildata	Datum 1: 10 juni 2024 Datum 2: 9 juni 2025 Datum 3: 9 juni 2026 Datum 4: 9 juni 2027 Datum 5: 9 juni 2028
Rente-uitkering	Deze wordt 7 werkdagen na een peildatum uitgekeerd als het aandeel BESI op de peildatum op of boven de Startwaarde noteert
Tussentijdse aflossing	BESI 15% wordt afgelost op 100% van de nominale waarde als op één van de peildata het aandeel BESI op of boven de Startwaarde noteert.
Aflossing op einddatum	Als op geen van de peildata (inclusief de laatste peildatum) het aandeel BESI op of hoger noteert dan de Startwaarde, zijn er twee mogelijkheden: 1. Indien het aandeel BESI op de laatste peildatum op of boven het Beschermingsniveau van 70% van de Startwaarde noteert, ontvangt u 100% van uw nominale inleg terug. U ontvangt dan echter geen rente-uitkering. 2. Indien het aandeel BESI op de laatste peildatum lager noteert dan het Beschermingsniveau van 70% van de Startwaarde, krijgt u een contante betaling van een bedrag gelijk aan uw nominale inleg min het percentage gelijk aan de procentuele waardedaling van het aandeel BESI ten opzichte van de Startwaarde. U krijgt niet uw nominale inleg terug. Na uitkering van de nominale waarde houdt BESI 15% op te bestaan.
Inschrijfperiode	Maandag 22 mei 09:00 uur tot en met vrijdag 9 juni 2023 15:00 uur.
ISIN Code	XS2593382638
Bemiddelingsfee	Wilgenhaege Capital Markets B.V. rekent een éénmalige bemiddelingsfee van 4% over de nominale waarde (40 euro per deelneming van 1.000 euro).

Wilgenhaege Capital Markets B.V. staat geregistreerd bij de Autoriteit Financiële Markten (AFM) te Amsterdam en beschikt over een vergunning op grond van artikel 2:96 Wet op het financieel toezicht. Société Générale S.A. is een Franse kredietinstelling (bank) die een vergunning heeft verkregen en onder het toezicht staat van de

Europese Centrale Bank (ECB) en de Autorité de Contrôle Prudentiel et de Résolution (ACPR) (de Franse Autoriteit voor Prudentiële Controle en Afwikkeling) en is onderworpen aan regulering vanwege de Autorité des marchés financiers (AMF) (de Franse toezichthouder voor de financiële markten).

*BESI 15% is een beleggingsproduct. U kunt uw volledige inleg verliezen. Dit beleggingsproduct wordt verkocht op basis van Execution Only. Wilgenhaege verleent daarom geen beleggingsadvies. De waarde van uw belegging kan fluctueren. In het verleden behaalde resultaten bieden geen garantie voor de toekomst.

Disclaimer

Société Générale S.A. zal niet optreden als zaakwaarnemer of adviseur bij de structurering, emissie en verkoop van BESI 15%. Alle informatie in dit document is gebaseerd op informatie die wordt verstrekt door Wilgenhaege Capital Markets B.V. en door andere instellingen die betrouwbaar worden geacht. In dit document geeft Wilgenhaege Capital Markets B.V. een weergave van dergelijke informatie. Wilgenhaege Capital Markets B.V. levert geen enkele garantie met betrekking tot de juistheid van de gepresenteerde gegevens die werden verkregen van derden. Société Générale S.A. neemt geen enkele verplichting op zich om informatie in dit document na te kijken en te corrigeren. Elke handeling of verzuim door Société Générale S.A. of zijn leidinggevendenden, werknemers, agenten of andere vertegenwoordigers met betrekking tot de informatie in dit document vormt geen verbintenis of garantie van Société Générale S.A. Dit document bevat voorbeelden die gebaseerd zijn op scenario-analyses en/of back-testing. Dit betekent dat de gegeven voorbeelden gebaseerd zijn op veronderstellingen en dat ze niet indicatief zijn voor toekomstige resultaten van het product. Eenieder die een obligatie of enig ander financieel belang ontvangt dat aan bod komt in dit document is alleen gebonden door de definitieve voorwaarden (Final Terms) van het definitieve aanbiedingsdocument of, indien van toepassing, prospectus dat is uitgegeven in verband ermee, en alleen op basis daarvan zullen inschrijvingen voor BESI 15% worden aanvaard. Niettegenstaande de juridische verantwoordelijkheid voor informatieverstrekking, aanvaardt Wilgenhaege Capital Markets B.V. geen enkele aansprakelijkheid voor kosten, schade en claims die ontstaan door of in verband met een belegging in BESI 15% beschreven in dit document. Société Générale S.A. treedt niet op als financieel adviseur of zaakwaarnemer met betrekking tot een transactie, BESI 15% of andere verplichtingen die beschreven worden in dit document.

Société Générale S.A. verstrekt geen enkele garantie of advies betreffende fiscale, wettelijke en boekhoudkundige aangelegenheden met betrekking tot enige jurisdictie. Dit document is niet bedoeld voor distributie of gebruik door enige persoon of entiteit in een jurisdictie of land waar dergelijke distributie of gebruik in strijd zou zijn met de lokale wetgeving en regelgeving. De informatie in dit document is eigendom van Wilgenhaege Capital Markets B.V. en mag niet worden uitgegeven, geheel noch gedeeltelijk, of anderszins worden verstrekt aan derden zonder de schriftelijke toestemming van Wilgenhaege Capital Markets B.V. BESI 15% mag op geen enkel moment worden aangeboden, noch verkocht in de Verenigde Staten of aan Amerikaanse staatsburgers (zoals gedefinieerd in de Regulations onder de U.S. Securities Act van 1933, zoals van tijd tot tijd gewijzigd).

BESI 15% is niet geregistreerd, en zal niet worden geregistreerd, onder de U.S. Securities Act van 1933, zoals gewijzigd, of andere wet- en/of regelgeving in de Verenigde Staten, maar kunnen onderworpen zijn aan Amerikaanse belastingvereisten. Door de aankoop van BESI 15% verklaart en garandeert de belegger dat hij geen Amerikaanse staatsburger is en dat hij niet koopt voor rekening of ten behoeve van een Amerikaans staatsburger. BESI 15% mag niet worden aangeboden, verkocht, overgedragen of geleverd zonder inachtneming van alle toepasselijke wet- en regelgeving van toepassing op BESI 15%. Wilgenhaege Capital Markets B.V. staat geregistreerd bij de AFM en beschikt over een vergunning als beleggingsonderneming op grond van artikel 2:96 Wet op het financieel toezicht.

Alle rechten zijn voorbehouden, tenzij ze expliciet worden verleend. Reproductie van de inhoud van dit document in iedere vorm, zonder voorafgaande schriftelijke toestemming van Wilgenhaege Capital Markets B.V. is verboden, tenzij het bedoeld is voor persoonlijk gebruik. Dit document bevat merken van de Société Générale groep. De merken bevatten het logo van Société Générale S.A. en de merknaam Société Générale S.A. Voor informatie over de merken van Société Générale S.A. of één van de maatschappijen van de Groep, kunt u contact opnemen met Société Générale, via het hoofdkantoor 17 Cours Valmy - 92987 Parijs La Défense, geregistreerd in Frankrijk onder het nummer 552 120 222 RCS Paris. Dit document werd herzien op 26 oktober 2022. Société Générale S.A.

Société Générale S.A.* is één van de banken met de beste kredietwaardigheid ter wereld. Met een aanwezigheid in 67 landen telt de bank ruim 133.000 medewerkers. Société Générale is met 31 miljoen klanten in 61 landen een van Europa's grootste financiële dienstverleningsorganisaties. Op basis van een gediversifieerd en geïntegreerd bankmodel combineert de groep financiële soliditeit en een strategie van duurzame groei. Het doel: de leidende, op relaties gerichte bank zijn, een referentie in markten zijn, een bank die dicht bij haar klanten staat en gekozen voor de kwaliteit en toewijding van haar teams. Société Générale ondersteunt wereldwijd 31 miljoen personen, professionals, bedrijven en institutionele beleggers, en plaatst maatschappelijk verantwoord ondernemen, innovatie en digitale technologie centraal in haar activiteiten om zo de klantervaring continu te verbeteren, de economie te bevorderen en bij te dragen aan ontwikkeling.

*S&P A/ Fitch A/ Moody's A1, Bloomberg, 18 mei 2023

Wereldwijd is er meer dan € 2.000 miljard belegd in gestructureerde producten. In veel particuliere portefeuilles ontbreken ze nog. Dat komt omdat de instapdrempel bij de meeste partijen hoog is: vaak 1 miljoen euro of meer. Wilgenhaege is een specialist in 'special structured notes'. Omdat Wilgenhaege marktleider is op de Nederlandse markt, kunnen wij u al laten participeren vanaf € 10.000.

U kunt gratis ons e-book over gestructureerde beleggingsproducten downloaden. Ga hiervoor naar www.wilgenhaege.nl/e-book-gestructureerde-producten

Wilgenhaege Capital Markets B.V. beheert gelden van vermogende particulieren en brengt beleggingsproducten op de markt.



Wilgenhaege Capital Markets B.V.

Marktplein 47
2132 DA Hoofddorp

023 567 99 00
info@wilgenhaege.nl

www.wilgenhaege.nl

